

Vision vom Kirchenumbau

Im letzten Blatt der kirchlichen Nachrichten von Rodau (Ausgabe Januar/Februar 2008) wurde auf die Diplomarbeit von Herrn Jörg Bechmann aus Netzschkau verwiesen, die sich mit der Umgestaltung unserer Kirche in Rodau beschäftigt. Allerdings wird mancher beim Lesen des Artikels sich gefragt haben, wie er sich denn das alles vorstellen soll. Hier nun der Versuch etwas Licht ins Dunkel zu bringen. Ein Querschnitt durch die Kirche von Nord nach Süd zeigt, wie es im Inneren aussehen soll. Etwa in Höhe der jetzigen ersten Em

pore ist eine Decke eingezogen worden, auf der sich nun die Kirchenbänke und der Altar befinden. In Höhe der heutigen zweiten Empore soll eine Empore eingebaut werden, deren Brüstung aus einem lichtdurchlässigem Material besteht (vielleicht eine Art Milchglas). Auf dieser Ebene wird auch die Orgel ihren Platz finden. Um in den Gottesdienstraum zu kommen, der im Bild eine Etage höher eingerichtet ist, gibt es zwei Möglichkeiten. Die erste ist der direkte Zugang über eine Brücke, die vom Rittergutsgelände aus hinüber zur Kirche führen würde. Das Portal ist also auch von unten nach oben versetzt worden. Der zweite Zugang be

steht über ein Treppenhaus, das im Süden der Kirche angedacht ist, dort, wo früher der Aufgang zur Rittergutsloge für Tobertitz war. Schaut man sich die Kirche von der Dorfseite, also von Norden her, an und denkt sich einmal die Mauer weg, so dass man hineinschauen kann, dann sieht man die Bänke und den Altar stehen. Rechter Hand befindet sich die Brücke als Zugang zum Kirchenraum. Das Äußere der Kirche bleibt unverändert, bis auf die Fenster, die nicht mehr von oben nach unten ganz durchlaufen. In Höhe der eingezogenen Decke sind sie unterbrochen. Dort, wo jetzt die Sakristei ist, also im nördlichen Anbau, würde sich dann ein kleines Büro und über dem Büro die neue Sakristei befinden. Der frei werdende Raum im Erdgeschoss käme dann den Gemeinderäumen zu Gute (also Gemeindesaal, Küche, Archiv, Garderobe, Toiletten und kleiner Gruppenraum für Christenlehre und Junge Gemeinde). Hierbei handelt es sich jedoch noch nicht um zu Ende gedachte Baupläne, sondern um die Entfaltung einer Idee, wie unsere Kirche in Zukunft besser genutzt und effizienter eingerichtet werden könnte.

Pfarrer V. Schmiedel

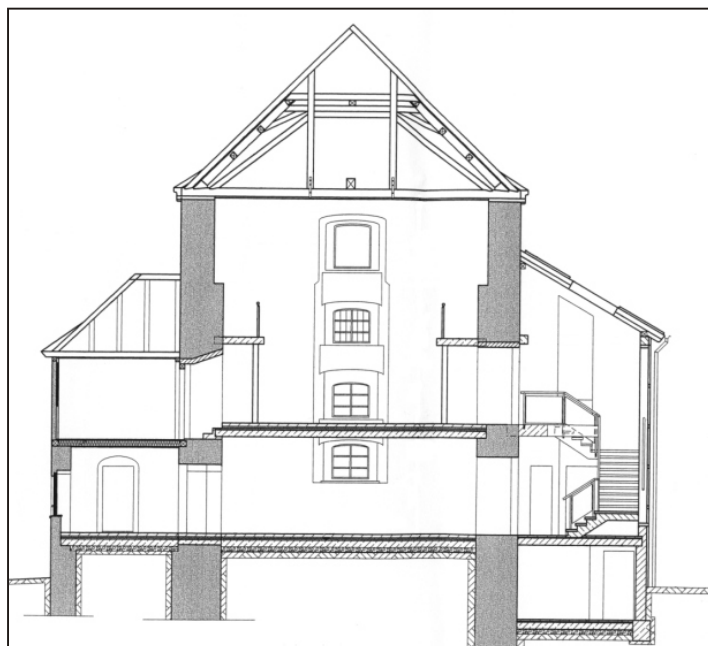
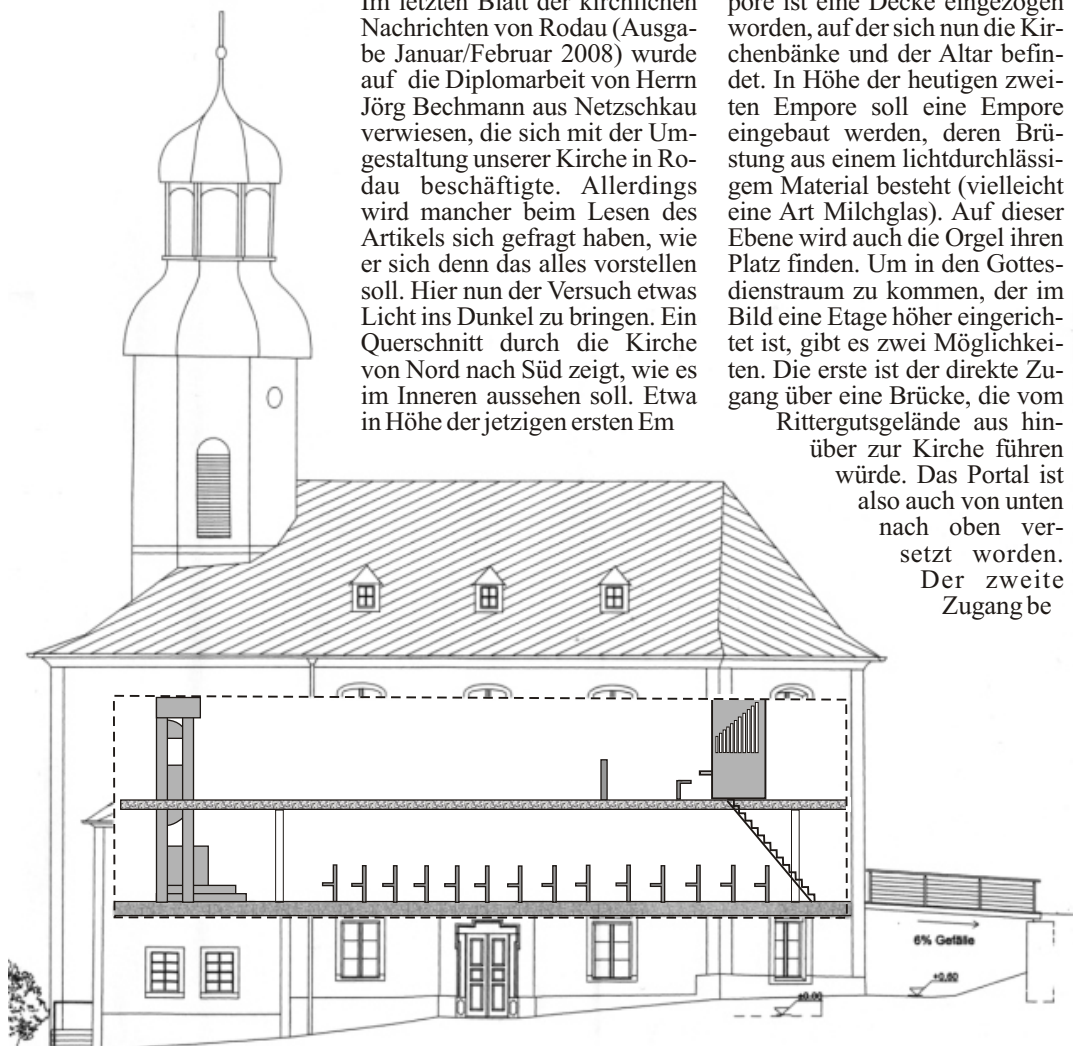

Seniorenfahrt
Frauentagsfahrt
am 06.03.2008 auf die
Burg Hohenstein
im Elbsandsteingebirge



Abfahrt: ca. 7:30 ab Rodau / Leubnitz. Unterwegs gibt es einen Imbiss. 12 Uhr ist Begrüßung auf dem Burghof und anschließend Mittagessen. Hiernach erfolgt eine Führung durch die Burganlage. Am Nachmittag ist Livemusik bei Kaffee und Kuchen. Zu Abschied gibt es ein Souvenir von der Burg Hohens

tein.
Preis: 43 €
Meldung
bis
12.02.2008
an Scholz
(03 74 3 5)
5923.

**Wir gratulieren
zum Geburtstag**



Rodau

- 06.02. Zapke, Herbert 75.
- 11.02. Gunold, Elfriede 94.
- 12.02. Golle, Ingeburg 74.
- 23.02. Rosenmüller, Irene 81.
- 27.02. Spitzner, Ruth 82.

Leubnitz

- 01.02. Fickert, Rolf 73.
- 01.02. Karing, Hanna 75.
- 04.02. Müller, Siegfried 81.
- 04.02. Santowski, Erika 72.
- 09.02. Ehrhardt, Rolf 82.
- 11.02. Löscher, Christa 78.
- 13.02. Kleemann, Gerhard 72.
- 14.02. Dahinten, Ingeburg 84.
- 17.02. Sachs, Christa 78.
- 21.02. Höhle, Marianne 82.
- 28.02. Dorst, Sonja 72.

Röbnitz

- 02.02. Vogel, Gerhard 80.
- 09.02. Daßler, Helga 72.
- Schneckengrün**
- 03.02. Kadner, Erhard 88.

SEILER

HEIZUNG / SANITÄR
BAUKLEMPNEREI

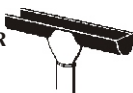

Installation
Handel
Service
Kundendienst

ÖFEN • HERDE
KAMINE • ZUBEHÖR



Hauptstraße 15

08539 Demeusel

Tel.: 036645 - 21231

Fax: 036645 - 21285